PLAN OGÓLNY GMINY CHOCZEWO
UZASADNIENIE
CZĘŚĆ GRAFICZNA

Projekt planu do uzgodnień i opiniowania luty 2026 r.

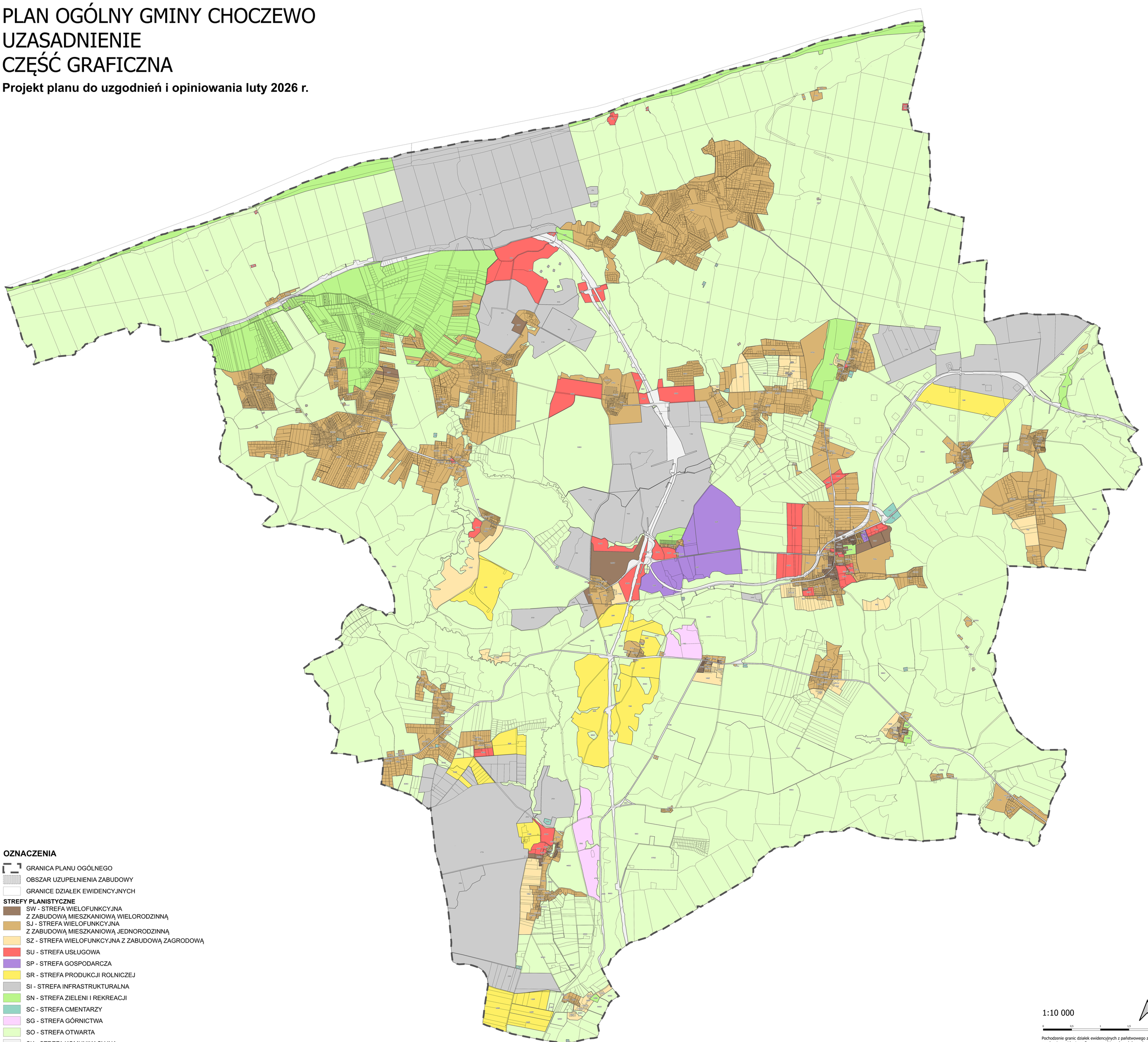

OZNACZENIA

- GRANICA PLANU OGÓLNEGO
- OBSZAR UZUPEŁNIENIA ZABUDOWY
- GRANICE DZIAŁEK EWIDENCYJNYCH

STREFY PLANISTYCZNE

- SW - STREFA WIELOFUNKCYJNA Z ZABUDOWĄ MIESZKANIOWĄ WIELORODZINNĄ
- SJ - STREFA WIELOFUNKCYJNA Z ZABUDOWĄ MIESZKANIOWĄ JEDNORODZINNĄ
- SZ - STREFA WIELOFUNKCYJNA Z ZABUDOWĄ ZAGRODOWĄ
- SU - STREFA USŁUGOWA
- SP - STREFA GOSPODARCZA
- SR - STREFA PRODUKCJI ROLNICZEJ
- SI - STREFA INFRASTRUKTURALNA
- SN - STREFA ZIELENI I REKREACJI
- SC - STREFA CMENTARZY
- SG - STREFA GÓRNICTWA
- SO - STREFA OTWARTA
- SK - STREFA KOMUNIKACYJNA

1:10 000

0 0,5 1 1,5 2 km

Pochodzenie granic działek ewidencyjnych z państwowego zasobu geodezyjnego i kartograficznego ze zbioru danych bazy danych EGiB wydanego przez Starostwo Powiatowe
Układ odniesienia: PL-ETRF89, układ wsp. płaskich: PL-2000 strefa 6